



EASY WEASEL™ MOBILITY

3G | 4G | LTE ACCESSPOINT & TRAVEL ROUTER

Snelle installatiegids

BELANGRIJKE GEBRUIKERSINFORMATIE

Voor het gebruikersgemak, accepteert dit product stroom van een desktop of een laptop computer. Het is verplicht om de twee beide USB-aansluitingen aan één kant van de bijgeleverde USB-kabel tegelijk op de computer aan te sluiten. De voeding is niet voldoende voor de normale werking van het apparaat als er maar één USB-aansluiting in de computer wordt aangebracht. In dit scenario zou dit kunnen leiden tot tijdelijke storing op de computer.



LED-indicatoren

	LED-kleur	Beschrijving
USB LED	Blauw	3G/3,5G is aan
	Blauw knippert	Gegevenstoegang
Wi-Fi LED	Blauw	WLAN is aan
	Blauw knippert	Gegevenstoegang
	Blauw knippert snel	Het apparaat is in WPS-modus

Installatiestappen



NIET de WiFi Mobile Router aanzetten voordat u de onderstaande installatiestappen hebt uitgevoerd.

Stap 1

Schakel de stroom uit en koppel vervolgens de USB 3G modem met de router.

Opmerking: De WiFi-Mobile Router is ontworpen om te werken met UMTS of EV-DO en zelfs met een HSUPA 3G-modem. Raadpleeg uw serviceprovider voor meer gedetailleerde informatie over de functies.

Stap 2

Sluit uw USB-modem aan die met de USB-dongle is geactiveerd.

Stap 3

Voor de voeding kunt u kiezen tussen stroomadapter of USB-kabel.

3.1. Gebruik stroomadapter

Sluit de voedingsadapter aan op de receptor op de achterkant hiervan.

3.2. Gebruik een USB-kabel

Sluit de USB-kabel aan op dezelfde plaats hiervan.

Stap 4

4.1. Gebruik stroomadapter

Steek het andere uiteinde van de stroomadapter in een stopcontact.

4.2. Gebruik een USB-kabel

Steek het andere uiteinde van de USB-kabel aan op de USB-poort van uw PC of NB.

Stap 5

Zet de stroomschakelaar aan.



De Wi-Fi en 3G LED's gaat branden om aan te geven dat de stroom is toegepast.

Aan de slag met het eenvoudige installatie hulpprogramma

Wij bieden u een wizard en eenvoudige installatie door middel van een Windows hulpprogramma om u in de gelegenheid te stellen instellen snel en eenvoudig WiFi-Mobile Router te installeren.



Controleer de onderstaande stappen voor het uitvoeren van de sectie.

- (1) Druk langer dan 6 seconden op de WPS-knop op de router. De router wordt teruggesteld naar de standaardinstellingen.
- (2) Verbinding maken met de router met behulp van Wi-Fi. De standaard SSID is hetzelfde als het "Mac Address".
- (3) Plaats de CD in de CD-ROM, Klik op het eenvoudige installatie hulpprogramma van de CD of op Auto Run.

Stap 1

U kunt beginnen met de configuratie van het apparaat via het eenvoudige installatie hulpprogramma.



Stap 2

Selecteer taal en klik op "Next" om verder te gaan.



Stap 3

1. Selecteer de Wizard-modus om de installatie stap-voor-stap te doorlopen om de van de netwerkinstellingen van de router uit te voeren.
2. Klik op de "Wizard"-knop en klik op "Next" om verder te gaan.

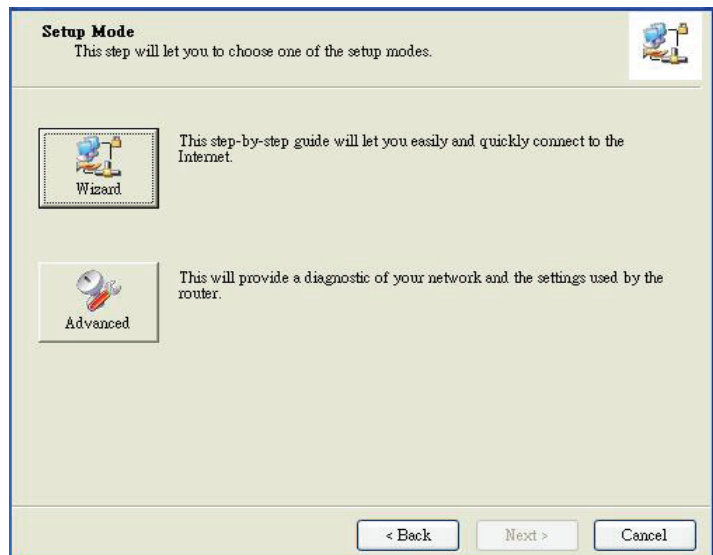

Stap 4

1. Zorg ervoor dat uw USB 3G modem is aangesloten op de USB-poort van de router.
2. Zorg ervoor dat de router is ingeschakeld.
3. Zorg ervoor dat uw computer is aangesloten op de router.
4. Zorg ervoor dat uw computer beschikt over een IP-adres.
5. Klik op "Next" om verder te gaan.

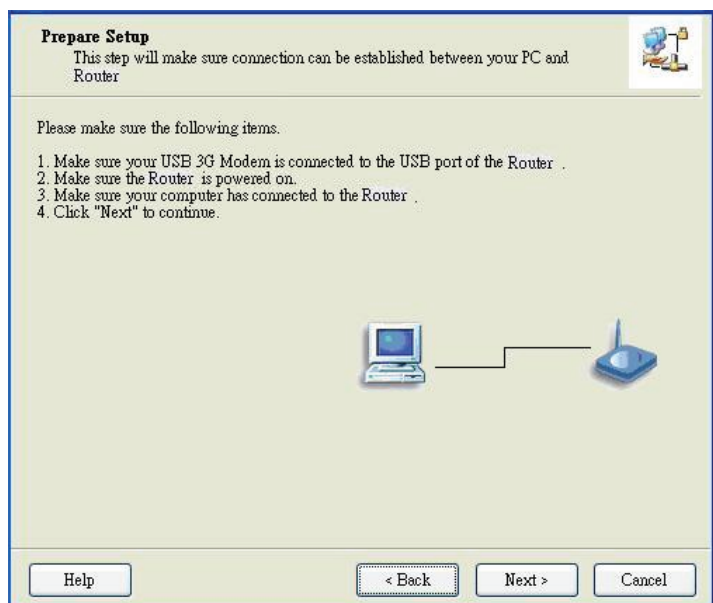

Stap 5

1. Ga naar de opties SSID, kanaal en Beveiligen, bijvoorbeeld:
SSID: "WiFi Mobile Router" Beveiliging:
WEP
Sleutel: "1234567890"

Standaard-SSID is hetzelfde als "Mac Address"

2. En klik vervolgens op "Next" om verder te gaan.

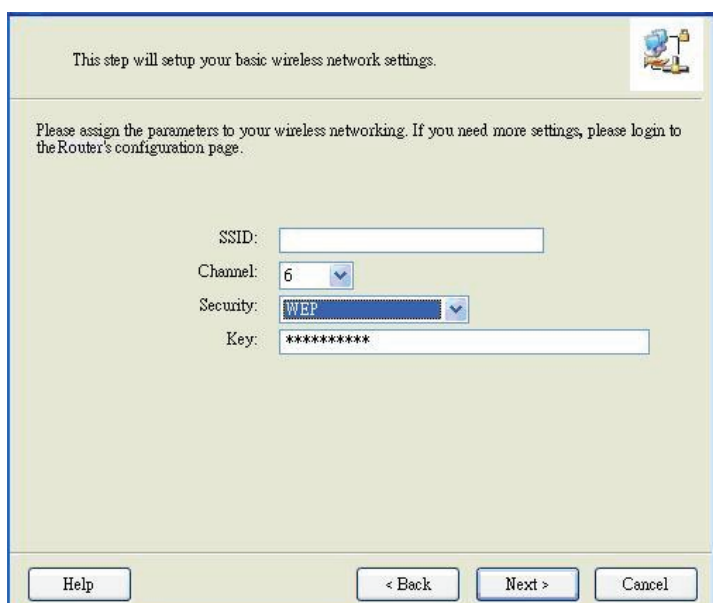

Stap 6-1

Selecteer "Auto-Detection", en het hulpmiddel zal proberen de instellingen van de benodigde 3G-dienst te detecteren en automatisch te configureren.

Klik op "Next" om verder te gaan.

Standaard PIN-code is leeg. Als u een PIN-code hebt, moet u deze invoeren.

Bijvoorbeeld: "0000". Zo nee, klik dan op "Next" om verder te gaan.

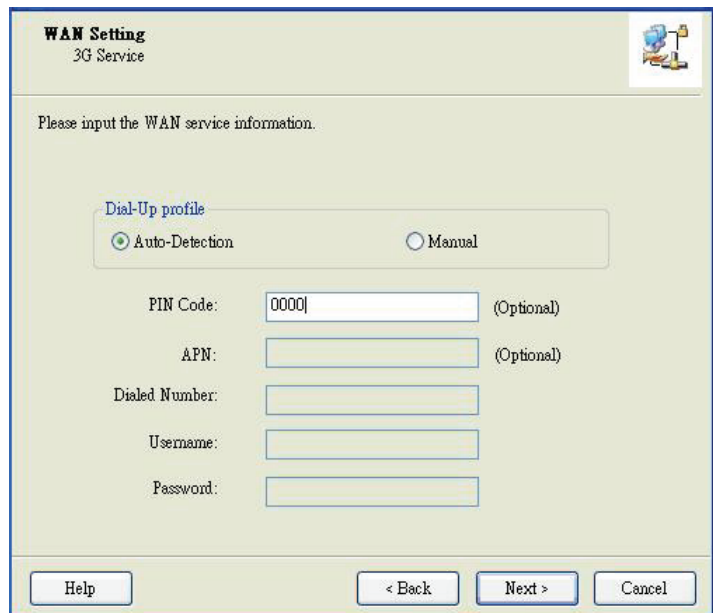

WAN Setting
3G Service

Please input the WAN service information.

Dial-Up profile
 Auto-Detection Manual

PIN Code: [0000] (Optional)
APN: [] (Optional)
Dialed Number: []
Username: []
Password: []

Help < Back Next > Cancel

Stap 6-2

Of u kunt "Manual" kiezen en handmatig de vereiste 3G-dienstinstellingen van uw ISP in te vullen.

Klik op "Next" om verder te gaan.

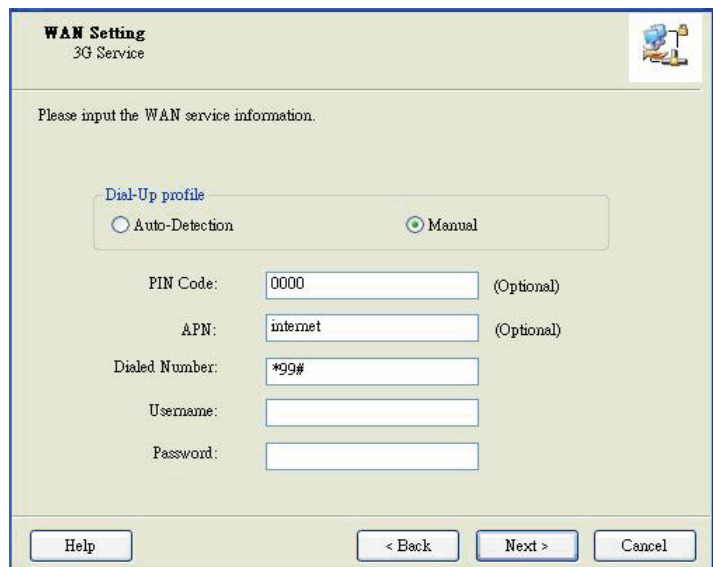

WAN Setting
3G Service

Please input the WAN service information.

Dial-Up profile
 Auto-Detection Manual

PIN Code: [0000] (Optional)
APN: [internet] (Optional)
Dialed Number: [*99#]
Username: []
Password: []

Help < Back Next > Cancel

Stap 7

Controleer de instellingen, en klik vervolgens op "Next" als de instellingen correct zijn.

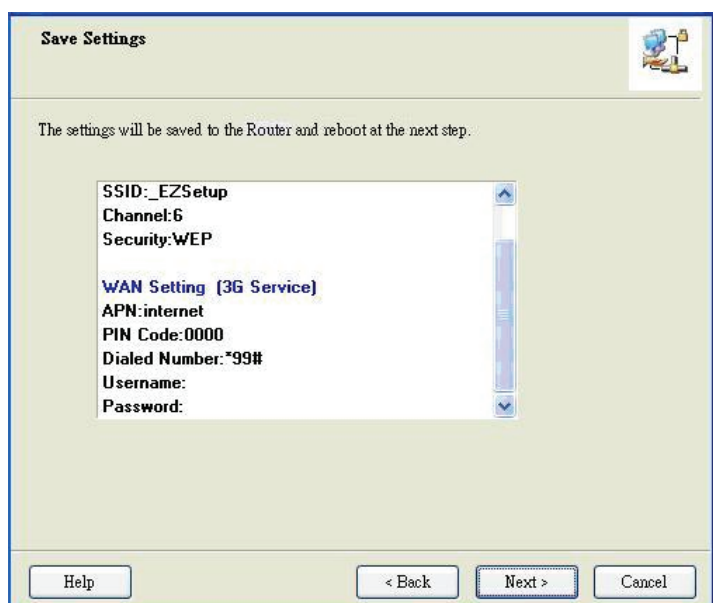

Save Settings

The settings will be saved to the Router and reboot at the next step.

SSID:_EZSetup
Channel:6
Security:WEP

WAN Setting (3G Service)
APN:internet
PIN Code:0000
Dialed Number:*99#
Username:
Password:

Help < Back Next > Cancel

Stap 8

De WiFi Mobile Router wordt opnieuw opgestart om uw gehele configuratie te activeren.

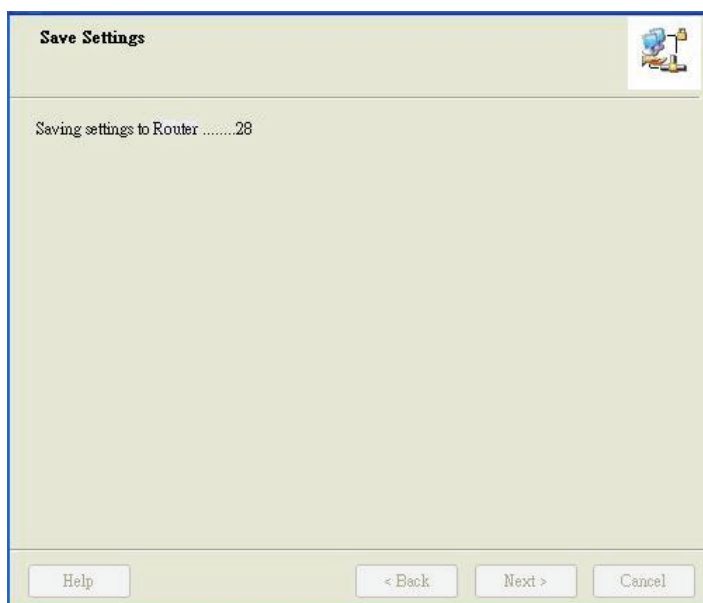

Stap 9

De router opnieuw aansluiten voordat u klikt op "Next".

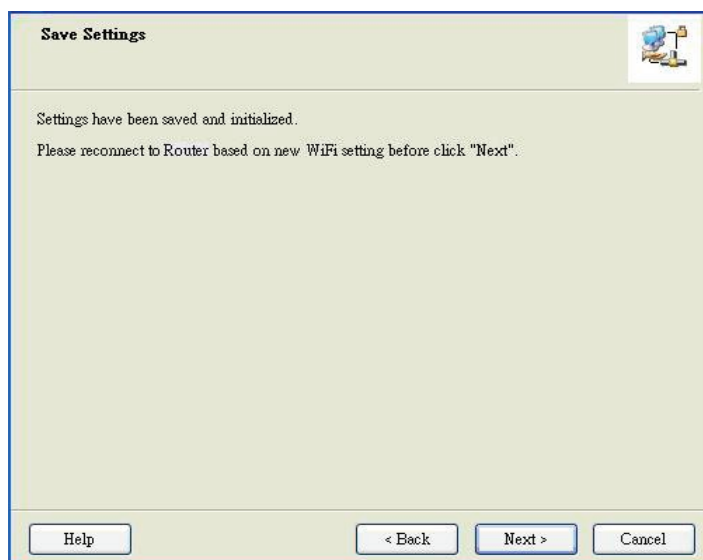

Stap 10-1

Klik op "Next" om de internetverbinding te testen of u kunt de test negeren.

En vervolgens klik op "Next" om verder te gaan.

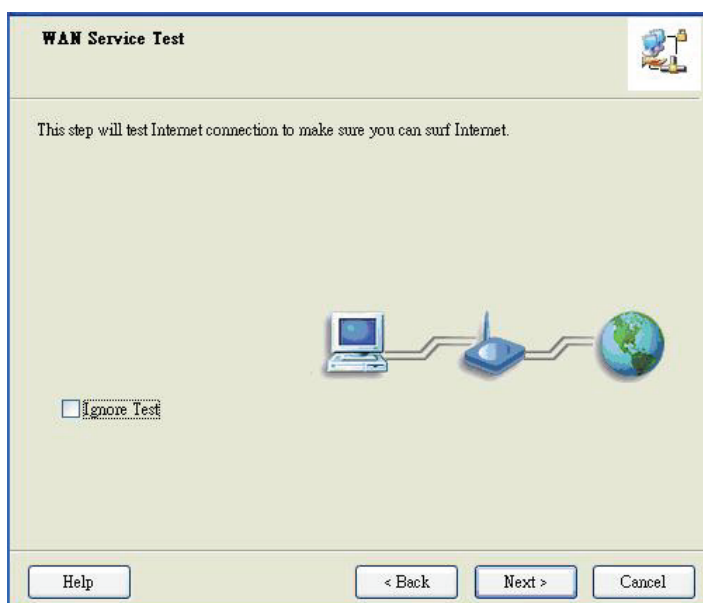

Stap 10-2

Test de internetverbinding.

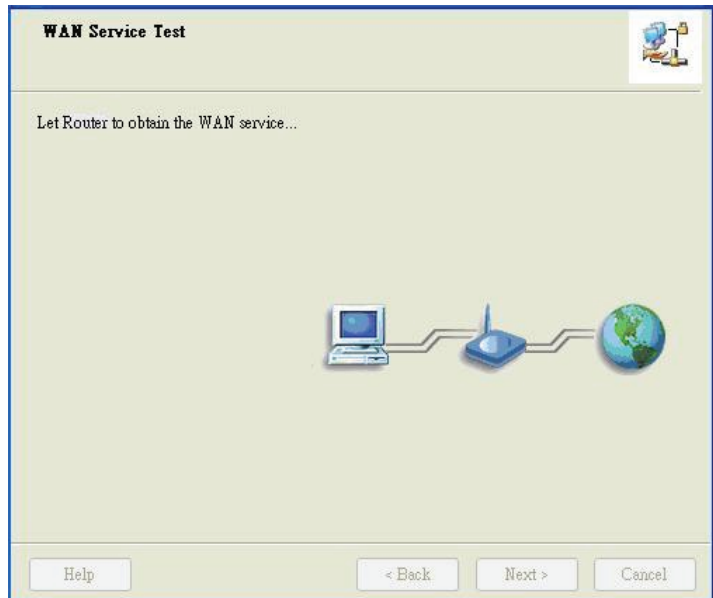

Stap 11

Gefeliciteerd!

Installatie is voltooid.

U hebt nu een succesvolle verbinding met het internet gemaakt.

